

Reken op Leeuwarden

bijzondere steun voor als het nodig is



Heeft u een laag inkomen? Dan heeft de gemeente een aantal regelingen die u (tijdelijk) extra financiële ondersteuning kunnen bieden. Hier leest u meer over deze minimaregelingen.

De individuele inkomenstoelage

Extra geld voor als u langere tijd weinig inkomsten heeft.

Leeft u al 3 jaar of langer van een laag inkomen en gaat dat de komende tijd ook niet veranderen? Dan heeft u misschien recht op een extraatje, de individuele inkomenstoelage. De hoogte van de toeslag hangt af van uw type huishouden. Studenten en scholieren hebben geen recht op deze individuele inkomenstoelage. Hoogte van de toeslag is:

- Alleenstaand: € 400,-*
- Alleenstaande ouder: € 514,-*
- Samenwonend/getrouwd: € 571,-*



AV Frieso Compleet

Interessant voor als u hoge zorgkosten heeft.

De gemeente heeft voor inwoners met een laag inkomen een collectieve zorgverzekering afgesloten bij zorgverzekeraar De Friesland, de AV Frieso Compleet. U bent dan goed verzekerd. De verzekering is vooral interessant als u vaak medische behandelingen moet ondergaan, veel medicijnen gebruikt en dus hoge zorgkosten heeft. Doordat de gemeente een deel van de premie betaalt, is de premie van de zorgverzekering voor u lager. U bent dan verzekerd voor minder geld.



Kwijtschelding

Voor als u de gemeentelijke belasting niet kunt betalen.

Als u moet leven van een laag inkomen, zoals bijvoorbeeld een bijstandsuitkering, studiefinanciering of een AOW-uitkering, dan kan het zijn dat u geen geld heeft om de belasting van de gemeente te betalen. Vraag dan kwijtschelding aan, misschien heeft u hier recht op.



Individuele studietoelage

Extra geld voor studenten met een beperking.

Ben jij 18 jaar of ouder en studeer je nog? Kun jij geen bijbaantje krijgen omdat je een beperking hebt? Dan kun je misschien wat extra geld van de gemeente krijgen via de individuele studietoelage. De individuele studietoelage is €100,-* per maand.



Kindpakket

Voor bijvoorbeeld het schoolreisje, het **sporten en het verjaardag vieren van uw kind.**

Via het kindpakket kunt u een bijdrage krijgen zodat uw kind, net als de vriendjes en vriendinnetjes, kan meedoen op school of aan sport en culturele activiteiten. Denk bijvoorbeeld aan de kosten van zwemlessen, schoolreisjes en schoolspullen, muziekles en het vieren van een verjaardag. Een bijdrage van het kindpakket is er voor kinderen van 4 tot 18 jaar.



** genoemde bedragen zijn van 2020*

Bijzondere bijstand

Extra geld voor **bijzondere kosten en **bijzondere omstandigheden**.**

Heeft u bijzondere kosten die u niet kunt betalen? En kunt u daarnaast geen beroep doen op uw sociaal netwerk, andere regelingen, eigen spaargeld of andere bezittingen? Dan kunt u misschien extra geld krijgen van de gemeente. Dit heet bijzondere bijstand. Extra geld voor bijzondere kosten en bijzondere omstandigheden. Denk bijvoorbeeld aan de eigen bijdrage die u moet betalen voor rechtshulp of extra kosten die u door ziekte of handicap moet maken, bijvoorbeeld omdat u de verwarming warmer moet zetten of uw kleren vaker moet wassen. Ook voor verhuis- en inrichtingskosten kan er in uitzonderingssituaties bijstand worden verstrekt. De gemeente bekijkt iedere aanvraag apart.

Voor meer informatie en de voorwaarden kijk op www.leeuwarden.nl/minimaregelingen

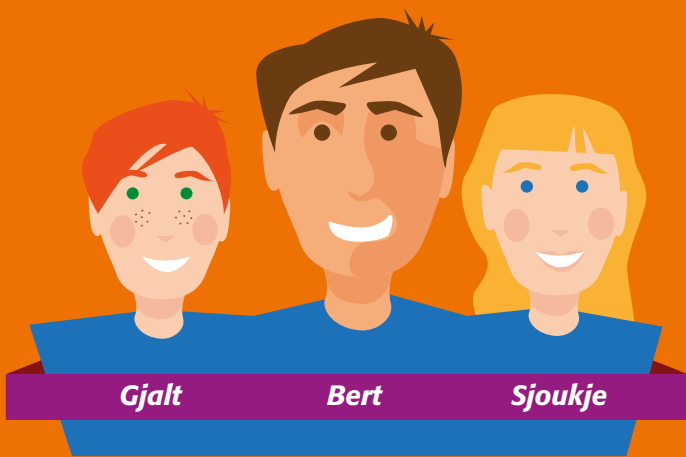

Gemeente Leeuwarden
Oldehoofsterkerkhof 2
8911DH Leeuwarden

versie: januari 2020